案件流程表

1、《报价单》请签字和加盖公章；

2、《申请服务表》请签字和加盖公章；

3、样品请寄送至公司地址；
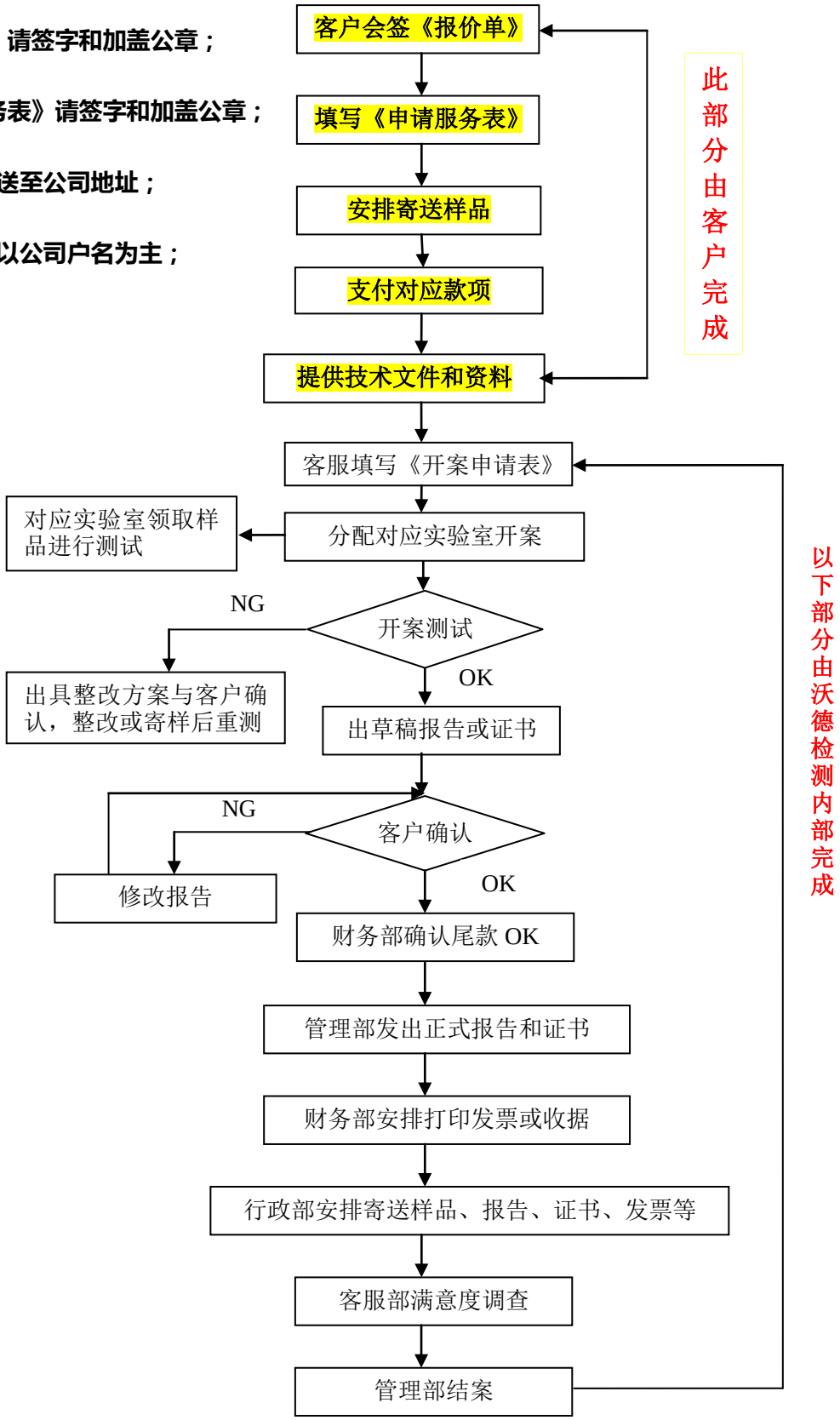
4、款项支付以公司户名为主；